Descubre las posibilidades que te abre estudiar Comercio Internacional en Madrid

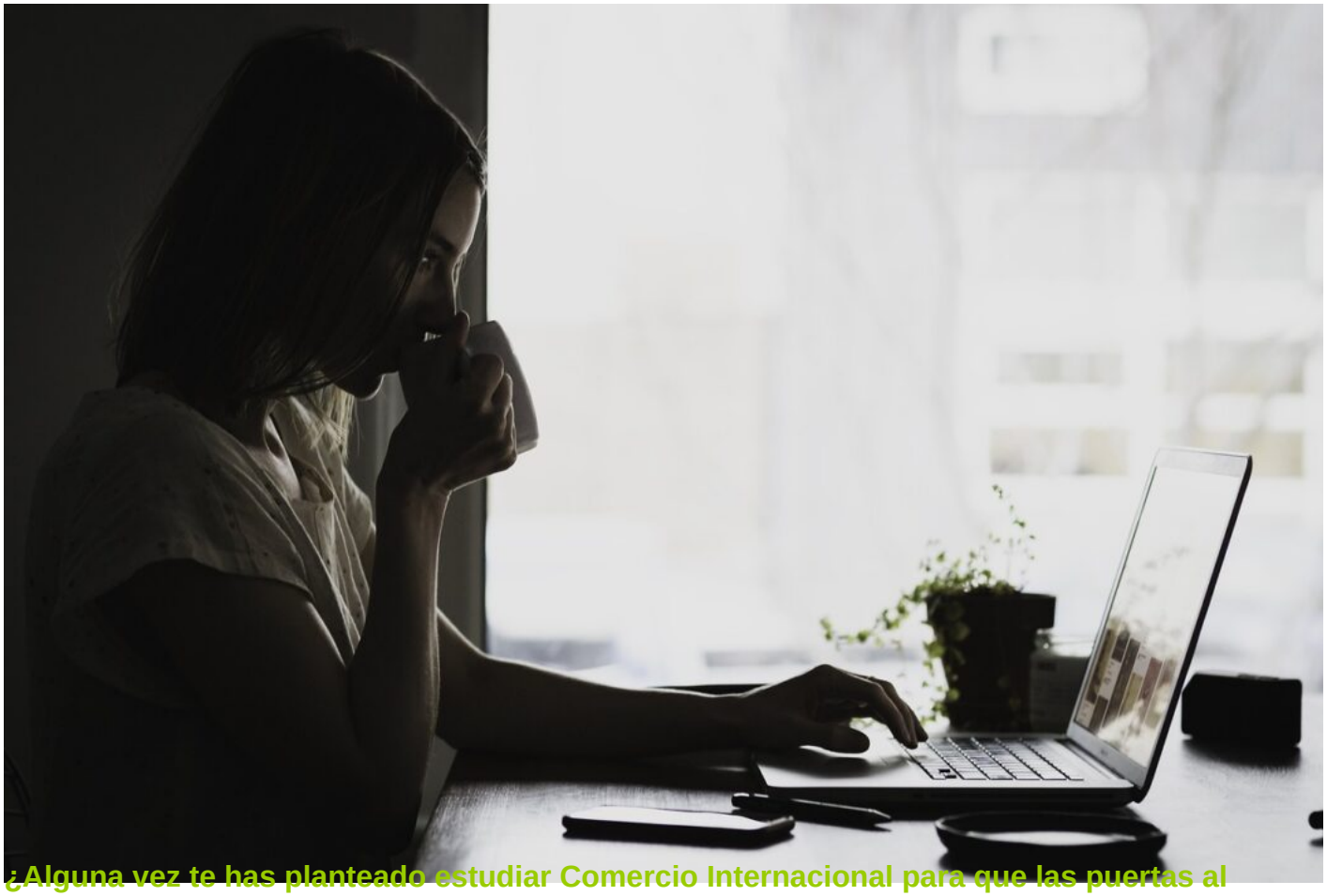

¿Alguna vez te has planteado estudiar Comercio Internacional para que las puertas al mundo laboral sean mucho más amplias? Con muy buenas garantías en nuestros días, nos encontramos ante una formación con la que podremos alcanzar todos los objetivos en los que hayamos pensado, esos que en ocasiones parecen inalcanzables.

Hoy, gracias a la información que tenemos sobre cuáles son sus materias y el tipo de trabajos que vamos a realizar, resulta mucho más sencillo saber si es exactamente lo que buscamos, si estamos ante esos contenidos que nos **darán la posición que siempre hemos deseado** para nuestro futuro.

¿Por qué es interesante que estudiemos Comercio Internacional en Madrid?

Con el Grado Superior Comercio Internacional Madrid son muchas las oportunidades que tendremos de trabajar en aquello que nos gusta, de disfrutar de un futuro laboral que seguramente

esté hecho para nosotros. Esto, que es **algo que cada vez resulta más complejo para los jóvenes**, es lo que debemos valorar a la hora de escoger esas formaciones a las que entregarnos.

Con múltiples garantías de éxito en nuestros días, si todavía no sabes por qué otros **alumnos ya han hablado con MEDAC para las próximas** convocatorias, ahora sí que debes leer algunas de las razones que lo hacen tan atractivo, aquello que destaca sus contenidos por encima del resto. ¿Te animas?:

Salarios altos

Una persona que vaya ascendiendo en el campo de Comercio Internacional puede **llegar a ganar entre 30.000€ y 40.000€ al año**. Esto, si tenemos en cuenta los salarios que se barajan actualmente, es un punto a favor de ponernos manos a la obra con ello, de encontrar ese trabajo que parezca diseñado sólo para nosotros. ¡No te quedes sin esa plaza que llevas tanto buscando!

Buena inserción laboral

Según las **estadísticas de los últimos años, el 95% de los alumnos** que entran en este grado superior consigue un trabajo con el que está contento, ese área en la que se quiere especializar y para la que lleva tanto tiempo estudiando. Perfecto para que te olvides de ir buscando puestos que no merecen la pena, seguro que tú también agradeces la iniciativa.