Disponible el intercambio de datos con CLAAS, 365FarmNet y John Deere DataConnect

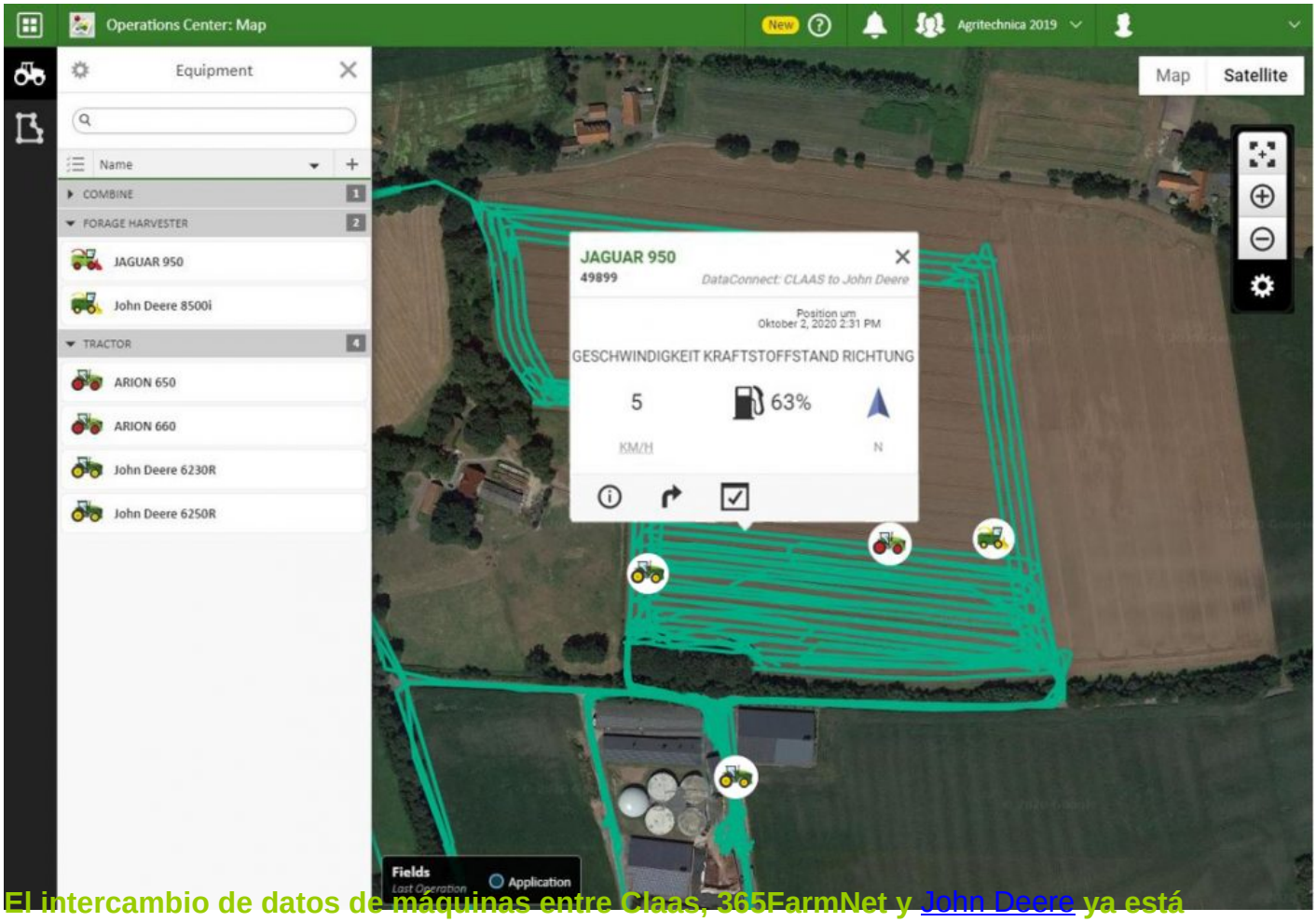

El intercambio de datos de máquinas entre Claas, 365FarmNet y John Deere ya está disponible. Más socios de DataConnect se unirán próximamente.

DataConnect permite el intercambio de los datos esenciales de la máquina entre las plataformas para permitir a los usuarios ver toda la información de su flota mixta de marcas en una única plataforma de su elección. Antes, para ver dicha información de la máquina se necesitaba duplicar esfuerzos dedicados a utilizar las plataformas por separado y correspondientes de cada fabricante, o sus portales web.

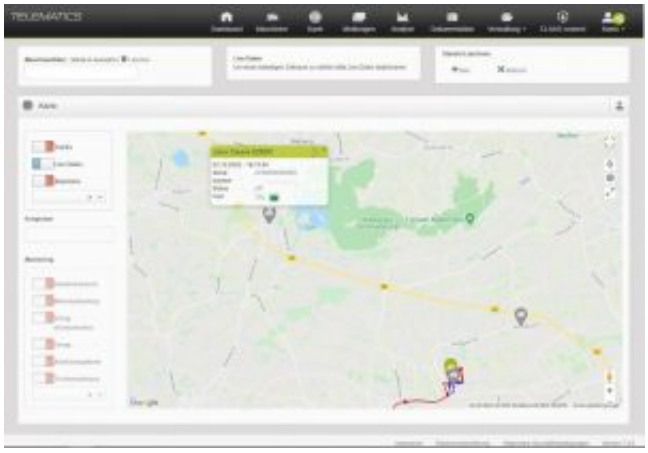

La estructura de la solución directa de nube a nube permite un flujo de datos automatizado y sin interrupciones, sin ningún esfuerzo por parte del cliente. El intercambio de datos a tiempo real permite una vista general en vivo de toda la flota de máquinas. Además, DataConnect funciona sin ningún componente adicional de hardware ni de software y garantiza la gestión segura de los datos.

Con este nuevo enfoque, los clientes pueden ver cinco datos distintos de su flota de máquinas:

- Posición actual de la máquina
- Posición histórica de la máquina
- Nivel del depósito de combustible
- Estado de la máquina en el campo
- Velocidad de la máquina

El cliente puede decidir de qué empresa quiere su plataforma digital para mostrar todos los datos. Tan pronto como se conecte, las máquinas de los otros fabricantes aparecen automáticamente en la pantalla. Los vehículos se muestran o bien con iconos en la respectiva combinación de colores de la marca, o bien en la casilla de información del icono. En una fecha posterior habrá disponibles más socios y funciones.