Cooperativas Agro-alimentarias de Huelva busca trabajadores para la campaña berries

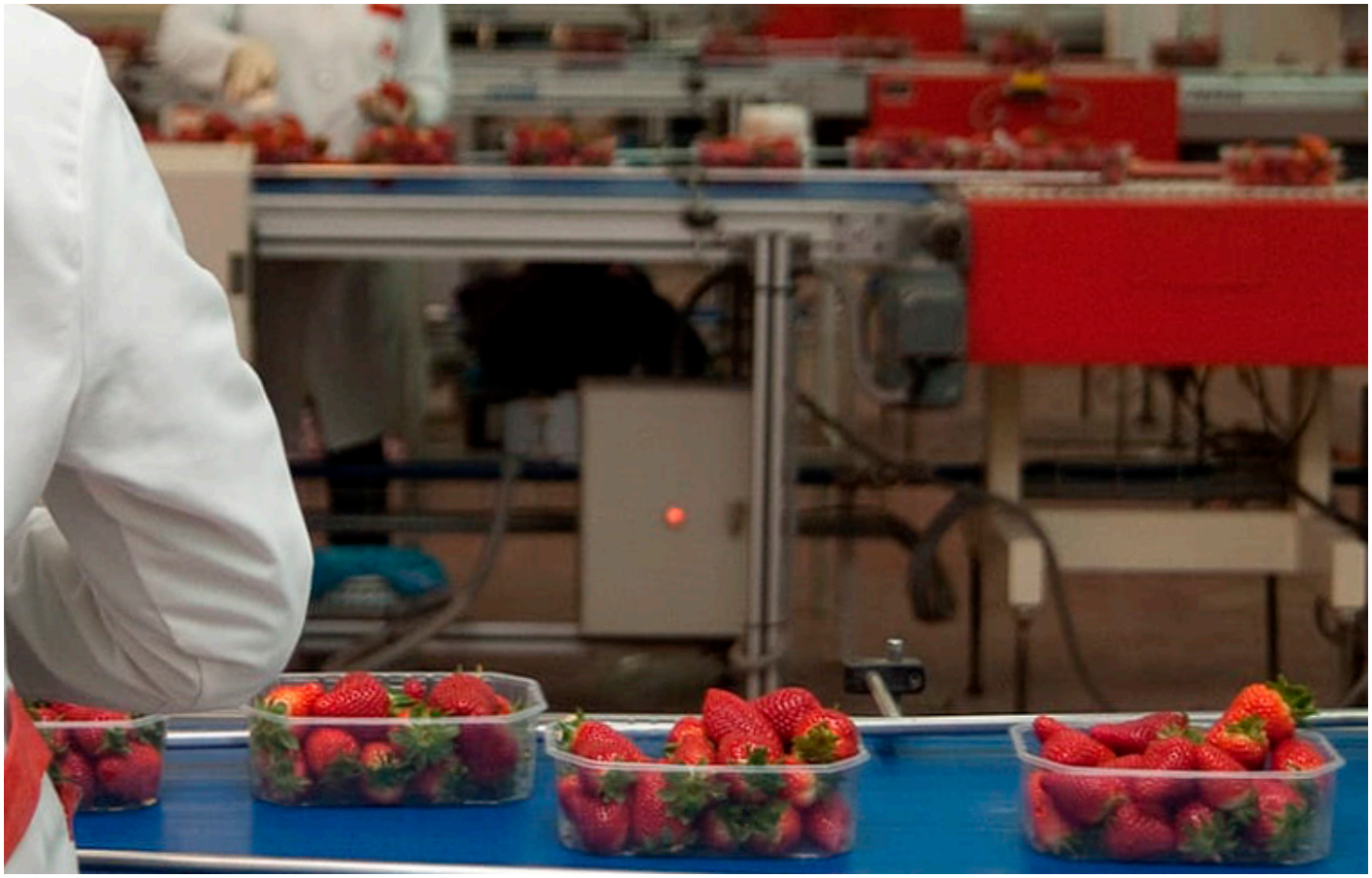

Ante el estado de alarma, Cooperativas Agro-alimentarias de Huelva busca trabajadores para garantizar la continuidad de la campaña de la fresa y berries.

La crisis provocada por el coronavirus ha impactado también en el sector agrario, de los pocos que no para, a fin de continuar con el abastecimiento de alimentos a toda la población. Sin embargo, debido al Estado de Alarma, **las explotaciones y cooperativas de frutos rojos tienen dificultades para atender con normalidad la campaña de recolección y confección.** Ante ello, **Cooperativas Agro-alimentarias de Huelva hace un llamamiento a toda la sociedad onubense a colaborar con el sector**, de modo que pueda garantizarse la recogida de frutos, la actividad en las empresas y se limite el impacto económico que el virus va a provocar en la provincia y en toda España.

La federación subraya que se están tomando todas las medidas de seguridad para evitar contagios entre trabajadores, tanto en campo como en los almacenes, y que las altas temperaturas que se alcanzan en los invernaderos dificultan mucho más aún la existencia de virus.

Aunque desconocen el número exacto de personas que van a necesitar, **Cooperativas Agro-alimentarias de Huelva considera que se puede estar hablando de miles en toda la provincia**; y más de 3.000 en las cooperativas y explotaciones agrarias, cuya gestión coordinan directamente.

Por tanto, **animan a todos los onubenses sin trabajo, dado que las restricciones de movilidad impuestas por el Gobierno de España circunscriben la oferta a la provincia**, a ponerse en contacto con la federación a través de los correos electrónicos huelva@agroalimentarias-andalucia.coop y rescobar@agroalimentarias-andalucia.coop. También pueden rellenar la ficha de solicitud que se pueden descargar en el siguiente enlace.

Por último, Cooperativas Agro-alimentarias, **dentro de la campaña 'Producimos con seguridad, consume con normalidad', quiere hacer un reconocimiento público al trabajo de todos los agricultores,** ganaderos, cooperativas, empresas auxiliares de insumos, transportes, etc., por no parar y seguir garantizando la alimentación a todos los ciudadanos, demostrando su carácter clave y esencial para la estabilidad económica y social.